

An aerial photograph of a wide river with several islands and peninsulas. The islands are covered with dense green trees and tall, golden-brown reeds. The water is a deep blue. In the background, there are green hills and some buildings. The text is overlaid on the image.

SIC / ZPS IT6030012
“RISERVA NATURALE TEVERE FARFA”

**GLI INTERVENTI URGENTI DI
SALVAGUARDIA
DI SPECIE E HABITAT PRIORITARI**

REGIONE LAZIO

SIC/ZPS IT6030012 RISERVA NATURALE TEVERE FARFA

- HABITAT: 92A0 ;3280; 3132; 3150;
- SPECIE: Uccelli:A029; A024; A032; A229; A081; A021; A119; A127; A166; A197
- Rettili: 1220 Anfibi:1175;1167 Pesci:1137;1136

INTERVENTI:

Riqualificazione ambientale, restauro vegetazionale e ripristino del sistema idrico per il periodico allagamento dei terreni di Campo Nazzano finalizzato all'ampliamento degli habitat comunitari e al recupero del paesaggio agrario storico.

A cura di:

Arch. Marcello Mari, Prof. Francesco Spada, Prof. Valerio Sbordonì,
Prof. Paolo Bono, Dott. Paolo Greco, Dott.ssa Laura Casella,
Dott. Emiliano Agrillo, Dott. Massimo Mastroianni

OBIETTIVI DELL' INTERVENTO

Espansione dell'area umida a disposizione di specie animali e vegetali di interesse comunitario

Salvaguardia e allargamento degli habitat comunitari minacciati

Recupero del paesaggio vegetale legato a pratiche colturali di epoca preindustriale

Diversificazione strutturale e ampliamento dell'habitat, finalizzati ad aumentarne la capacità di mantenimento delle comunità animali e vegetali.

SIC-ZPS IT 6030012 "RISERVA NATURALE TEVERE-FARFA"
 CARTA DELLA LOCALIZZAZIONE DEGLI HABITAT DELLA DIRETTIVA
 CARTA DELL'USO DEL SUOLO

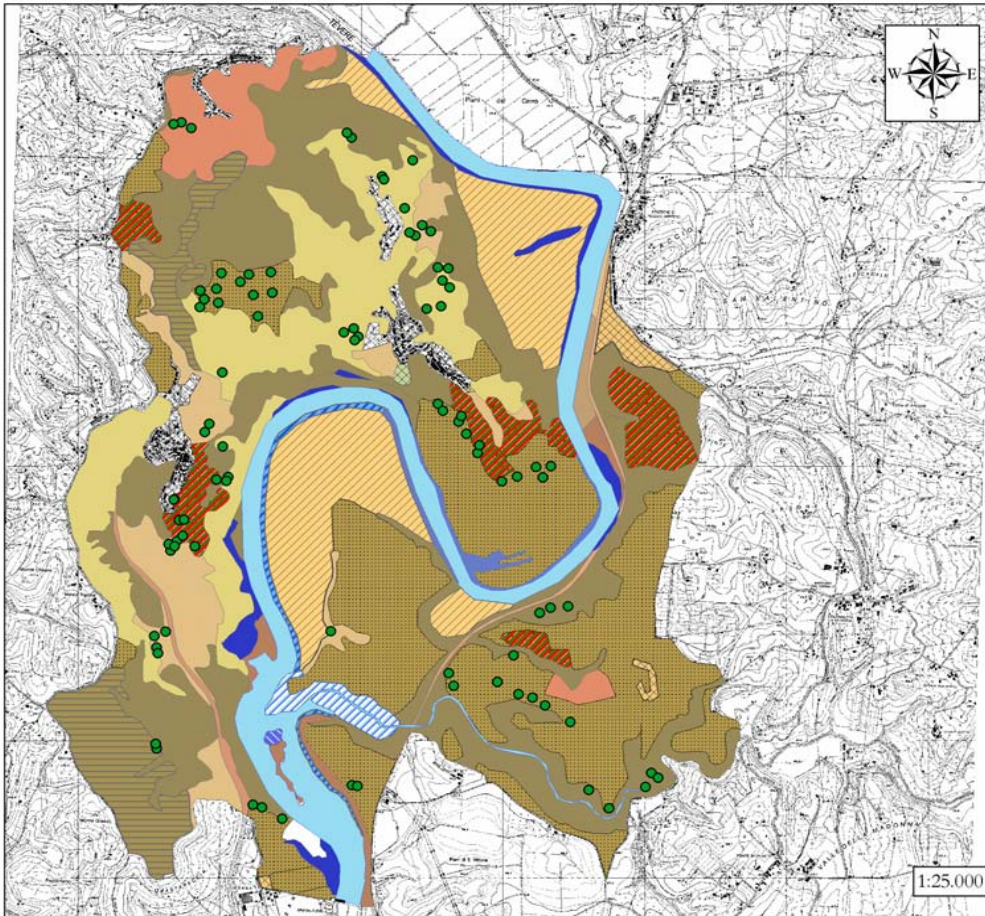

Legenda

Habitat Natura 2000	Uso del Suolo	
3150+3260	1.1.1 Zone residenziali a tessuto continuo	2.1.1.1.1 Seminativi semplici in aree non irrigue
3280+3130	1.1.2.1 Case sparse	2.1.1.1.2 Seminativi arborati
3280+3130+92A0	1.2.1 Aree industriali, commerciali e dei servizi pubblici e privati	2.1.2.1.1 Seminativi semplici in aree irrigue
3280+92A0	1.2.2.1.1 Ferrovia	2.2.3 Oliveti
92A0	1.2.2.2.1 Autostrada A1	2.3.1 Prati e Prati-pascoli avvicendati
92A0+3280	1.3.1 Aree estrattive	2.4.2 Sistemi culturali e particellari complessi
6210	1.4.1 Aree verdi urbane	3.1.1 Bosco
		3.1.1.6 Boschi di specie igrofile
		3.2.2.2 Arbusteti termofili

• CARTA DELLA
 DISTRIBUZIONE DEGLI
 HABITAT (CODICI
 "NATURA 2000")

CARTA DELL'USO DEL
 SUOLO (CODICI "CORINE
 LAND COVER")

La carta evidenzia una
 concentrazione degli habitat
 lungo il corso del Tevere e
 nella fascia agricola collinare
 sulla riva destra, areali sede
 degli interventi prioritari

SIC-ZPS IT 6030012 "RISERVA NATURALE TEVERE-FARFA"
 CARTA DELLA LOCALIZZAZIONE DEI SITI RIPRODUTTIVI DEGLI ANFIBI
 (specie di interesse comunitario, allegati II e IV Direttiva 92/43 CEE)

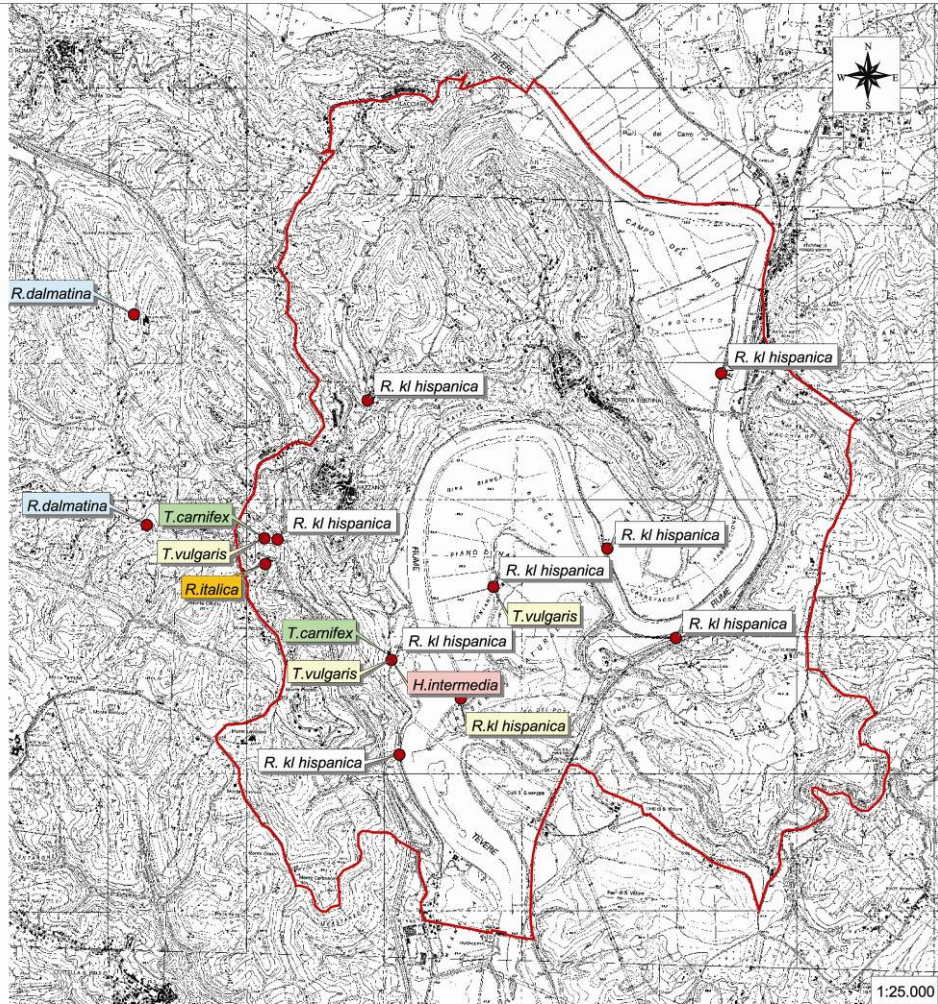

Legenda

■ SIC-ZPS IT6030012 TEVERE-FARFA

● Siti riproduttivi accertati

Specie di interesse comunitario

■ *Triturus carnifex*

■ *Hyla intermedia*

■ *Rana dalmatina*

■ *Rana italica*

Specie di interesse regionale o locale

■ *Triturus vulgaris*

Altre specie

■ *Rana kl. hispanica*

1:25.000

• CARTA DELLA DISTRIBUZIONE DELLE SPECIE DI INTERESSE COMUNITARIO

• Anche la Carta di distribuzione delle specie di interesse comunitario evidenzia una loro concentrazione negli stessi areali: le fasce ripariali e la Piana di Nazzano, e la fascia agricola collinare

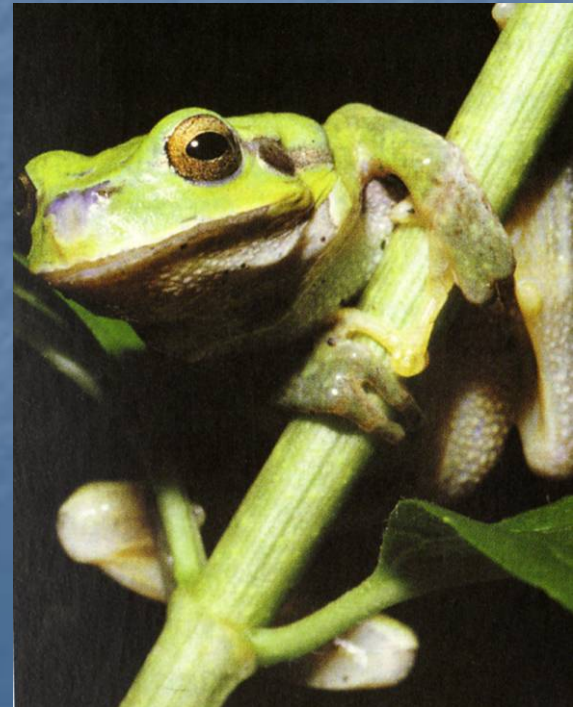

VEDUTA DELLA PIANA , SULLA DESTRA L'AREA DESTINATA A PERIODICO ALLAGAMENTO, IN PRIMO PIANO L'AREA DEL MOSAICO AGRICOLO STORICO



VEDUTA DEL PAESAGGIO AGRICOLA STORICO



**LA VIABILITÀ INTERNA ALLA PIANA,
DELIMITATA DA CANALI E ALBERATURE**



SIEPI ALBERATE E PUNTI D'ACQUA ISOLATI, OGGETTO DI INTERVENTO



EFFETTI DI ALLAGAMENTO DOPO LE PRIME PIOGGIE





Effetti sulla fauna



VEGETAZIONE DELLE LAME ALLAGATE





VEGETAZIONE DEI PRATI UMIDI



L'ALLAGAMENTO DEL QUARTO DEL FONTANILE

L'area del Quarto
del Fontanile,
destinata a
periodico
allagamento:
visibili il reticolo
primario e
secondario dei
canali di deflusso.

**VEDUTA DELL'AREA DI INTERVENTO, IN EVIDENZA GLI ELEMENTI
CARATTERISTICI DEL PAESAGGIO DELLA PIANA FLUVIALE:
LEMBI DI FORESTA RIPARIALE;
FASCE A CANNETO, PIOPPO E SALICE;
SIEPI ALBERATE;
IL RETICOLO DEI CANALI DI DEFLUSSO**





**QUARTO FONTANILE
SIMULAZIONE ALLAGAMENTO
CON CHIUSURA PARATIE
A QUOTA 28.40 s.l.m.**

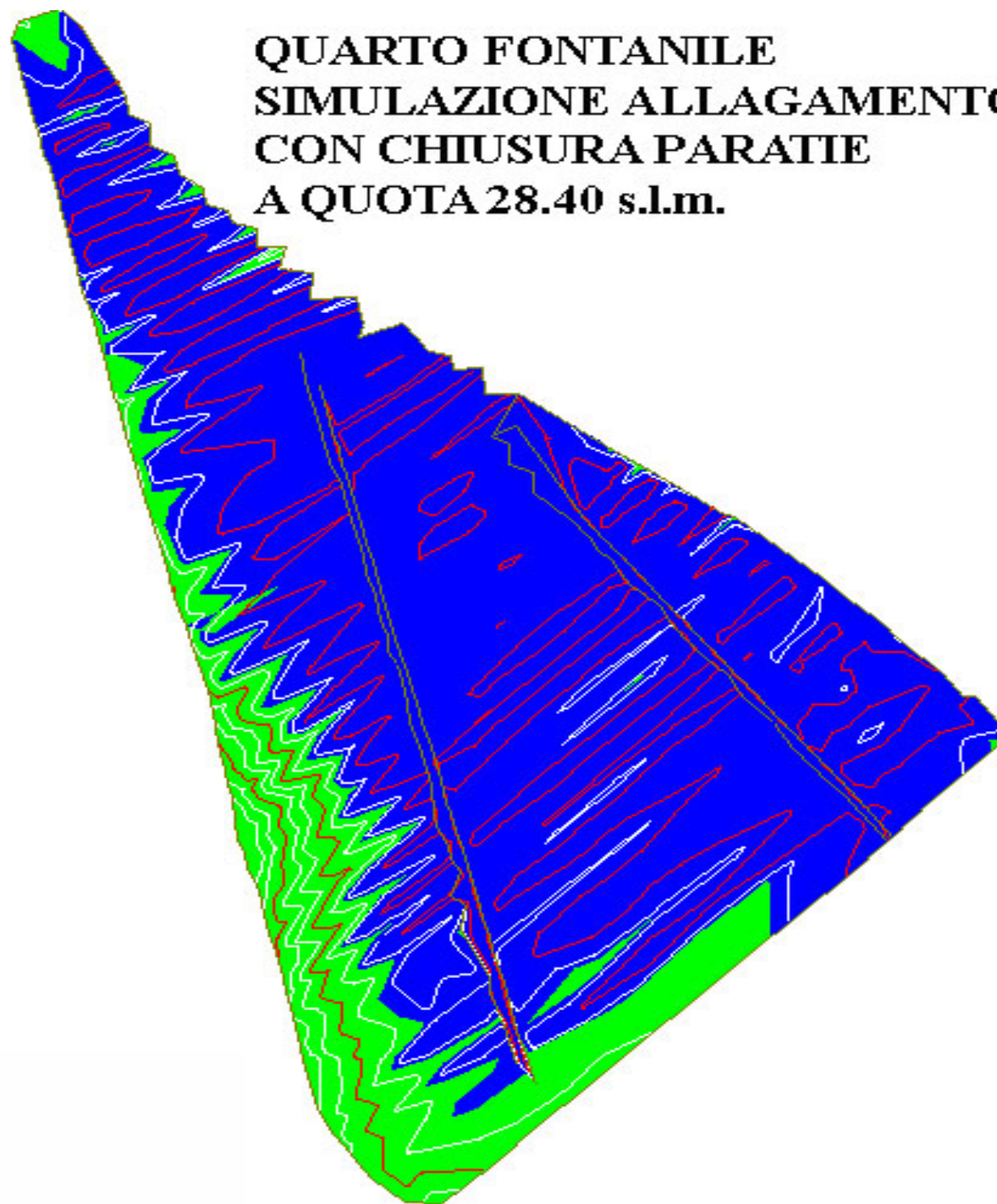

**QUARTO FONTANILE
SIMULAZIONE ALLAGAMENTO
CON CHIUSURA PARATIE
A QUOTA 27.80 s.l.m.**

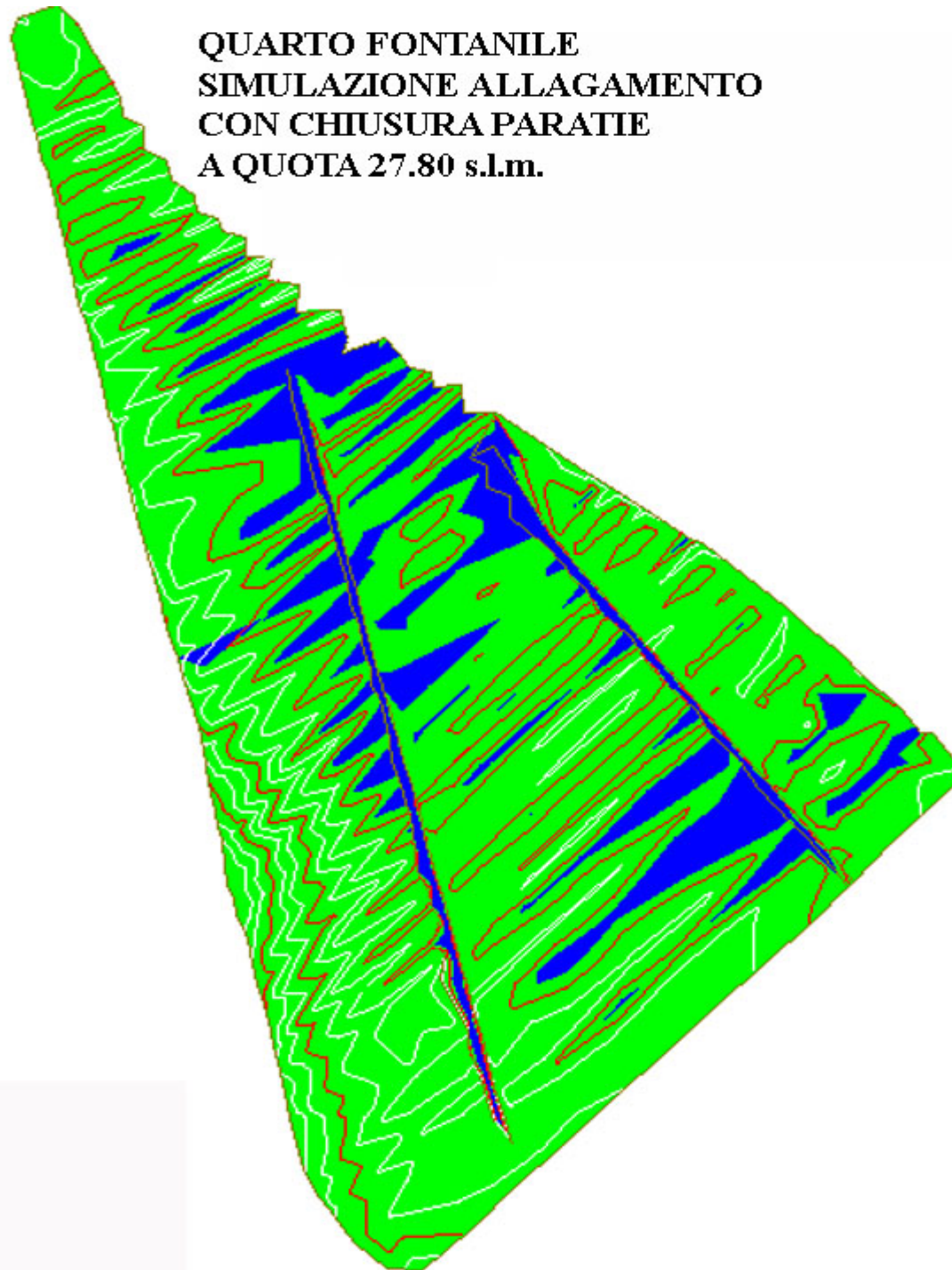











IL RECUPERO DEL PAESAGGIO AGRARIO STORICO











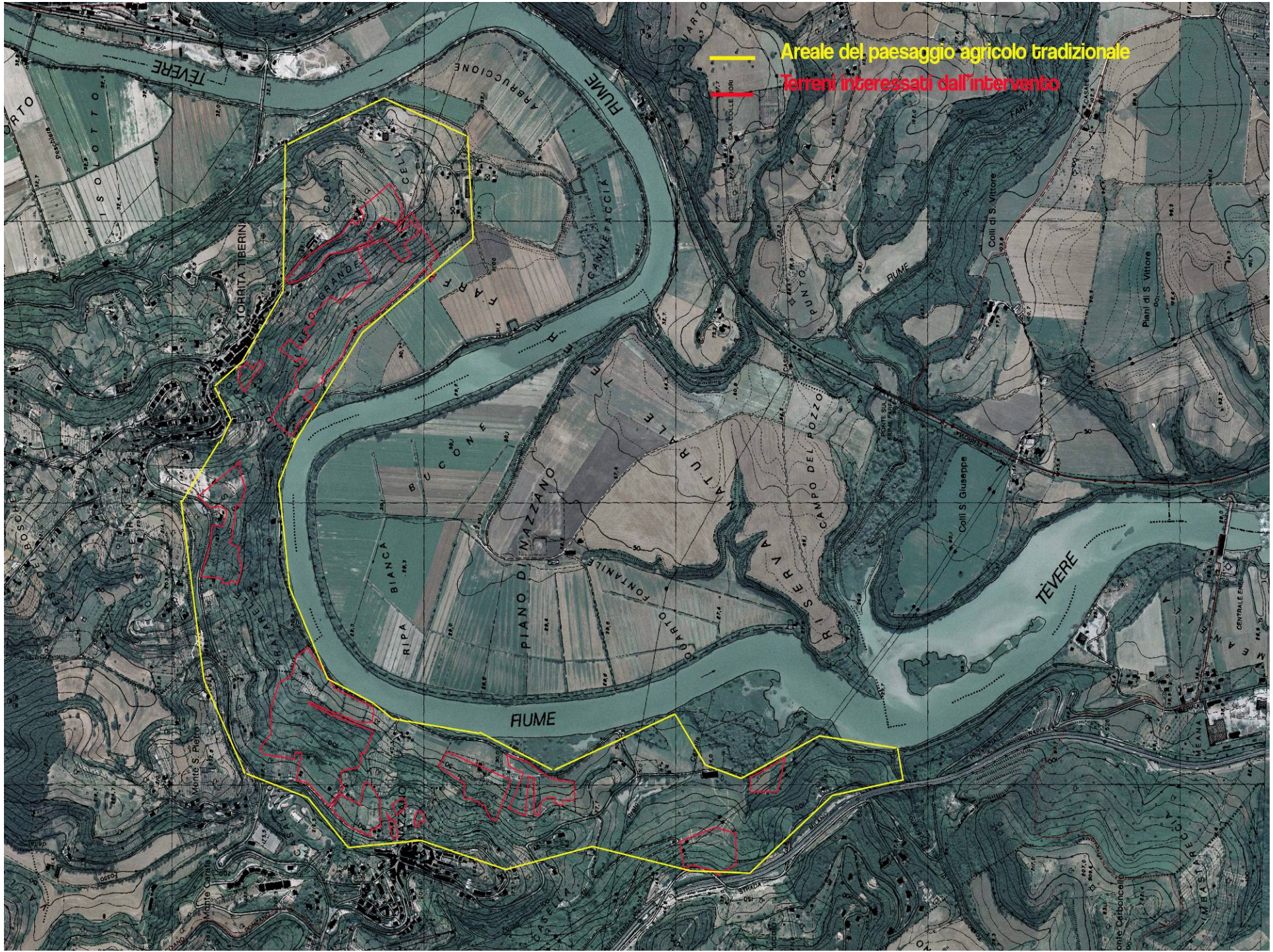

— Areale del paesaggio agricolo tradizionale
— Terreni interessati dall'intervento



















